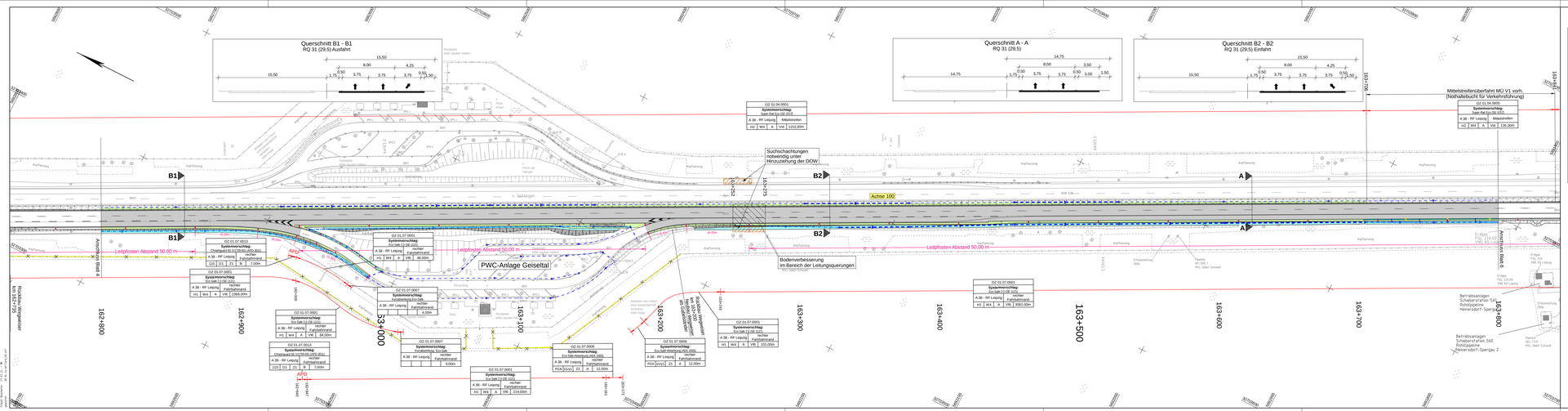
Querschnitt B1 - B1
RQ 31 (29,5) Ausfahrt
Querschnitt A - A
RQ 31 (29,5)
Querschnitt B2 - B2
RQ 31 (29,5) Einfahrt
Mittelstreifenüberfahrt MÜ V1 vorh.
(Nothalbeucht für Verkehrsführung)
Suchschachtungen
notwendig unter
Hinzuziehung der DOW
Achse 100
Leitpfosten Abstand 50,00 m
Bodenverbesserung
im Bereich der Leitungsquerungen
PWC-Anlage Geiseltal
Anschluss Blatt 4
Anschluss Blatt 6
163+100
163+200
163+300
163+400
163+500
163+600
163+700
163+800
163+900
163+000
162+800
162+900
Anpflanzung
Bestand
Entwässerung
OZ 01.04.0001
Systemvorschlag:
Bau-Soll (1.000.000)
A 38 - RF Leipzig
Mittelstreifen
H2 | W4 | A | VW | 1312,00m
OZ 01.01.0011
Systemvorschlag:
Oberflächenentwässerung (KEL 300)
A 38 - RF Leipzig
rechter Fahrbahnrand
D3 | D1 | Z1 | B | 7,00m
OZ 01.07.0001
Systemvorschlag:
Erz-Soll (1.000.000)
A 38 - RF Leipzig
rechter Fahrbahnrand
H1 | W4 | A | VW | 2.068,00m
OZ 01.07.0001
Systemvorschlag:
Erz-Soll (1.000.000)
A 38 - RF Leipzig
rechter Fahrbahnrand
H1 | W4 | A | VW | 46,00m
OZ 01.07.0007
Systemvorschlag:
Kunststoffrohr Erz-Soll
A 38 - RF Leipzig
rechter Fahrbahnrand
4,00m
OZ 01.07.0001
Systemvorschlag:
Erz-Soll (1.000.000)
A 38 - RF Leipzig
rechter Fahrbahnrand
H1 | W4 | A | VW | 84,00m
OZ 01.07.0013
Systemvorschlag:
Oberflächenentwässerung (KEL 300)
A 38 - RF Leipzig
rechter Fahrbahnrand
D3 | D1 | Z1 | B | 7,00m
OZ 01.07.0007
Systemvorschlag:
Kunststoffrohr Erz-Soll
A 38 - RF Leipzig
rechter Fahrbahnrand
4,00m
OZ 01.07.0001
Systemvorschlag:
Erz-Soll (1.000.000)
A 38 - RF Leipzig
rechter Fahrbahnrand
H1 | W4 | A | VW | 214,00m
OZ 01.07.0006
Systemvorschlag:
Erz-Soll-Rückhaltung (RIGOLEN)
A 38 - RF Leipzig
Fahrbahnrand
P1/A [1x1/1] | Z1 | A | 12,00m
OZ 01.07.0006
Systemvorschlag:
Erz-Soll-Rückhaltung (RIGOLEN)
A 38 - RF Leipzig
Fahrbahnrand
P1/A [1x1/1] | Z1 | A | 12,00m
OZ 01.07.0001
Systemvorschlag:
Erz-Soll (1.000.000)
A 38 - RF Leipzig
rechter Fahrbahnrand
H1 | W4 | A | VW | 301,00m
OZ 01.07.0001
Systemvorschlag:
Erz-Soll (1.000.000)
A 38 - RF Leipzig
rechter Fahrbahnrand
H1 | W4 | A | VW | 300,00m
OZ 01.04.0001
Systemvorschlag:
Bau-Soll (1.000.000)
A 38 - RF Leipzig
Mittelstreifen
H2 | W4 | A | VW | 136,00m
Betriebsanlagen
Schiebersta Sa5
Rohrpipeline
Heinersdorf-Spergau
Betriebsanlagen
Schiebersta Sa5
Rohrpipeline
Heinersdorf-Spergau 2
Erdgas
DN 150
HND 40 Leipzig
Erdgas
DN 150
HND 40 Leipzig
Erdgas
DN 150
HND 40 Leipzig
Erdgas
DN 150
HND 40 Leipzig
Pipeline
DN 200 | TYA
WVL GmbH Schwedt
Pipeline
DN 200 | TYA
WVL GmbH Schwedt
Erdgasleitung
DOW
Erdgasleitung
DOW
Abstand zur Leitung
mindestens
200 cm
Kreuzung Wasserleitung
DN 100 | Stahl
im Leitungsschutzrohr
DN 200 | Stahl